

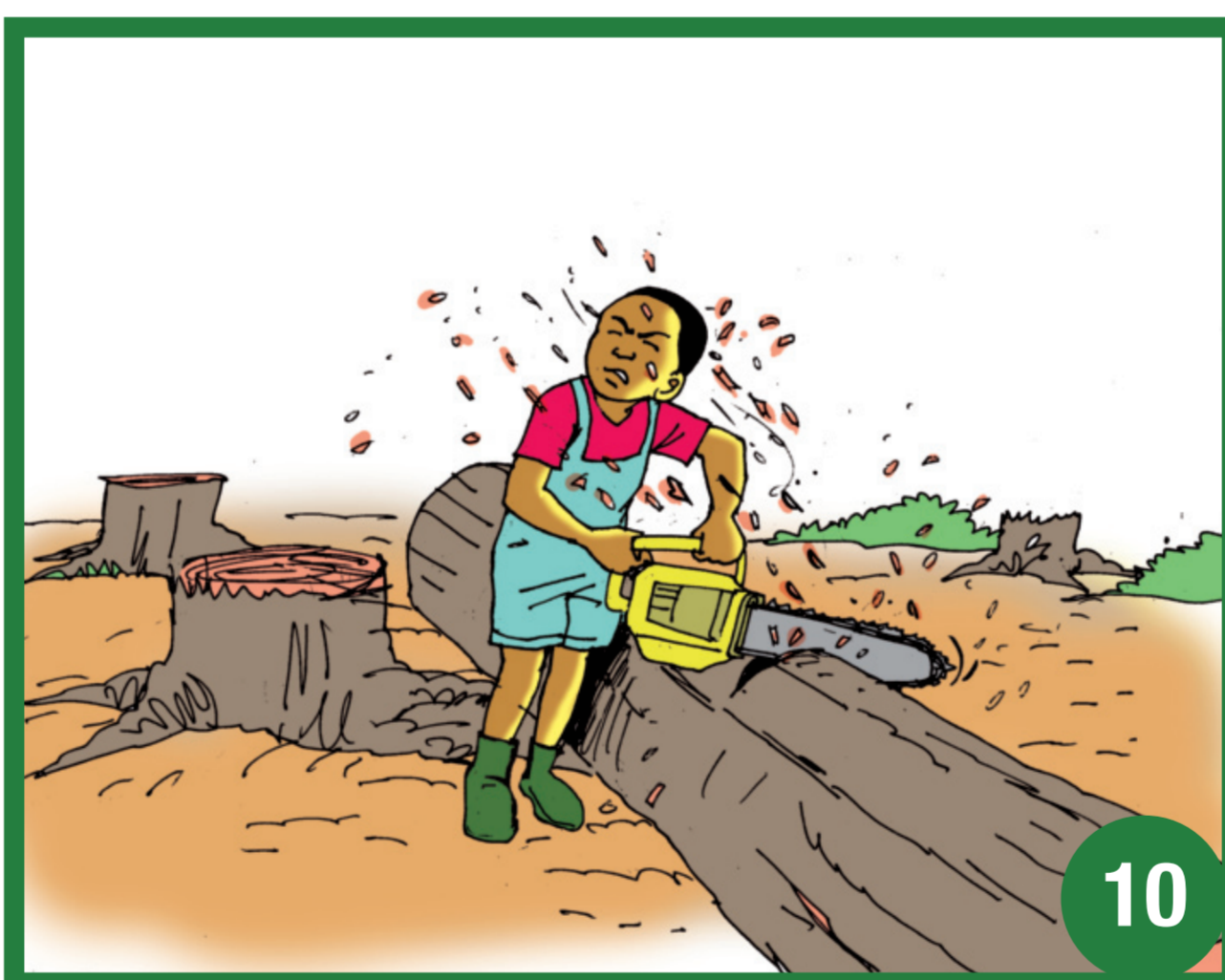

QUELS SONT LES TRAVAUX DANGEREUX INTERDITS AUX ENFANTS DANS L'AGRICULTURE ET LA FORESTERIE EN CÔTE D'IVOIRE ?

En Côte d'Ivoire, dans l'agriculture et la foresterie, les travaux dangereux interdits aux enfants sont :





Les travaux dangereux dans l'agriculture et la foresterie

LES ACTIVITÉS EXECUTÉES AVEC DES OBJETS TRANCHANTS

(Défrichage, dessouchage, trouaison, écabossage avec un objet tranchant, récolte avec une machette ou une faucille, abattage des arbres)

Description des risques

Quelques outils tranchants utilisés dans les activités agricoles : la daba, la machette, la hache, la faucille, le ciseau, la tronçonneuse...

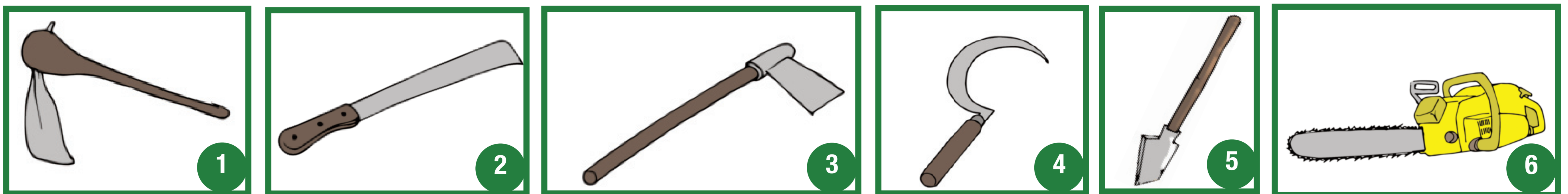

Dans l'agriculture et la foresterie, les activités suivantes exécutées avec des objets tranchants, sont interdites aux enfants :

- 1 - Le défrichage ;
- 2 - Le dessouchage ;
- 3 - La trouaison ;
- 4 - L'écabossage avec un objet tranchant ;
- 5 - La récolte avec une machette ou une faucille ;
- 6 - L'abattage des arbres.

Les objets tranchants utilisés dans certaines conditions entraînent des risques sur la santé des enfants :

- Utilisation inappropriée et négligente des objets tranchants par des enfants non formés et non encadrés ;
- Blessures occasionnés par d'autres travaillant à proximité ;
- Incapacité à reconnaître une situation dangereuse ;
- Utilisation des objets tranchants en état d'ivresse ou sous l'influence de drogues ou médicaments.



Les travaux dangereux dans l'agriculture et la foresterie

LES ACTIVITÉS EXECUTÉES AVEC DES OBJETS TRANCHANTS

(Défrichage, dessouchage, trouaison, écabossage avec un objet tranchant, récolte avec une machette ou une faucille, abattage des arbres)

Conséquences



- Blessure par le contact accidentel d'une partie de son corps avec la partie tranchante de l'objet ;
- Perte abondante de sang ;
- Infection des blessures mal traitées ;
- Amputation du membre atteint ;

- Douleurs musculaires à différentes parties du corps, surtout au niveau de la main, du bras, du poignet, des doigts, des épaules et du dos ;
- Incapacité à utiliser le/les muscle (s) affecté (s) ;
- Invalidité temporaire ou définitive ;
- Mort.



Les travaux dangereux dans l'agriculture et la foresterie

LES ACTIVITÉS EXECUTÉES AVEC DES OBJETS TRANCHANTS

(Défrichage, dessouchage, trouaison, écabossage avec un objet tranchant, récolte avec une machette ou une faucille, abattage des arbres)

Bonnes pratiques adressées aux adultes



- Toujours porter des chaussures fermées avec des chemises manches longues, pantalons, bottes, etc. lorsqu'on se rend dans une plantation ;
- Utiliser des techniques et des outils adéquats ;
- Observer des pauses régulières d'environ une minute toutes les 30 minutes lorsqu'on travaille dans une cacaoyère avec des objets tranchants ;

- Lors de l'exécution d'une tâche répétitive, alterner de temps en temps avec des tâches non répétitives ;
- Conduire toujours le blessé au dispensaire ou au centre de santé le plus proche ;
- Ranger les objets tranchants hors de la portée des enfants.



Les travaux dangereux dans l'agriculture et la foresterie

LE BRÛLAGE DES PARCELLES

Description des risques



- Non maîtrise de la position du vent ;
- Non maîtrise du feu qui se propage rapidement ;



- Faible visibilité due à la fumée ;
- Ignorance des bonnes pratiques de brûlage.

Conséquences

Lorsqu'il est pratiqué sans respect des règles élémentaires de sécurité, le feu devient vite incontrôlable, se transforme en incendie et peut causer de graves dégâts :



1

SUR L'ÊTRE HUMAIN :

- Asphyxie (étouffement);
- Brûlures (peau, yeux, organes génitaux...);
- Cicatrices à vie ;
- Invalidité (paralysie, amputation);
- Mort.



2



3

SUR L'ENVIRONNEMENT :

- Destruction des plantations ;
- Destruction des habitations ;
- Destruction des écosystèmes et de la biodiversité.



Les travaux dangereux dans l'agriculture et la foresterie

LE BRÛLAGE DES PARCELLES

Bonnes pratiques adressées aux adultes

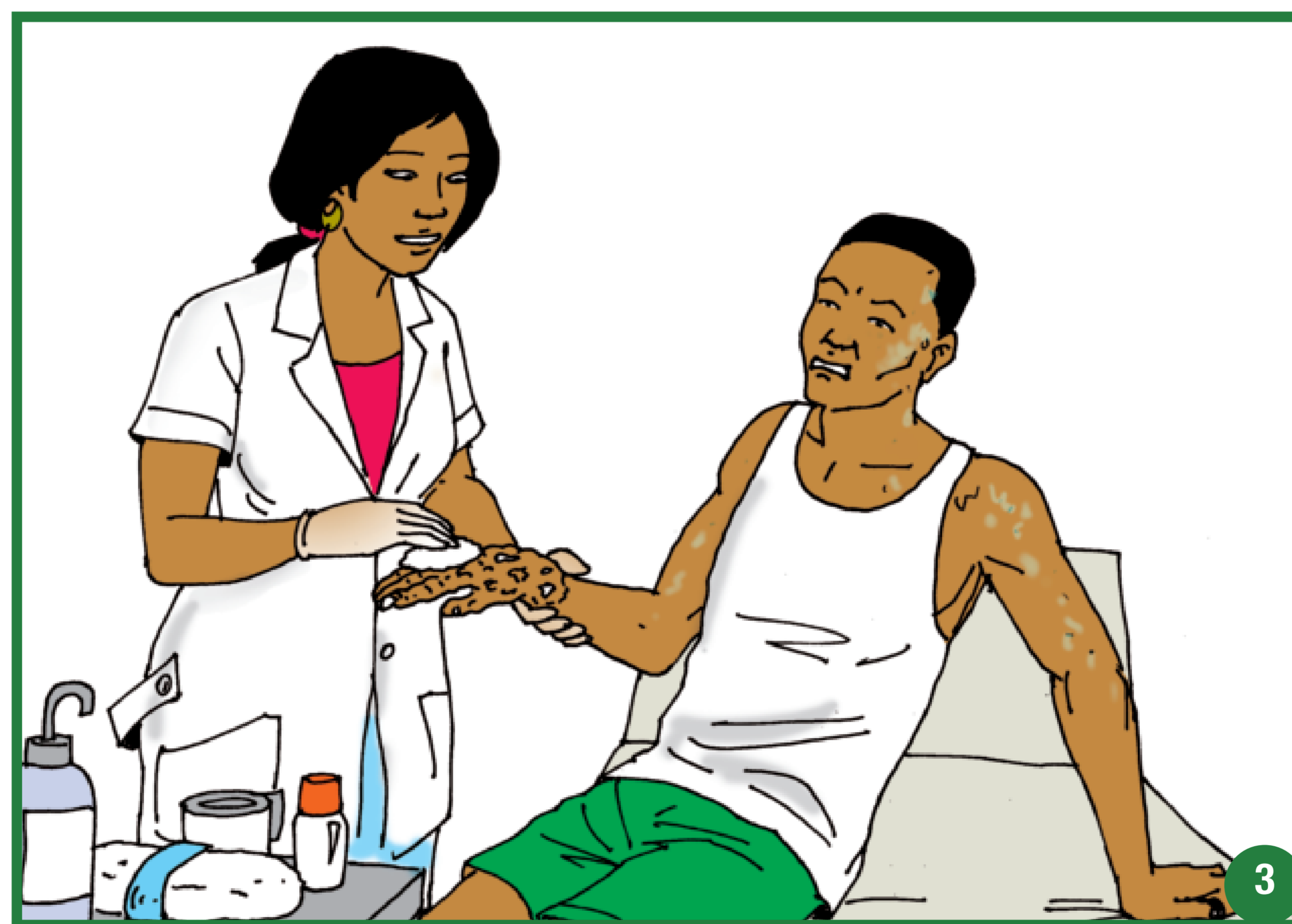

- Ne jamais associer les enfants au brûlage des champs ;
- Aménager des bandes labourées (pare-feu) autour de la surface à brûler afin d'éviter toute extension du feu ou utiliser les barrières naturelles (pistes, cours d'eau...) ;
- Protéger les arbres en débroussaillant les pieds ou en réalisant un feu localisé ;
- Agir avec célérité ;

- Éteindre le feu avec des branchages verts pour éviter sa propagation ;
- Ne pas paniquer lorsque le feu se déclenche ;
- En cas de brûlure, passer la partie brûlée longuement sous l'eau froide ;
- Conduire le brûlé au dispensaire ou au centre de santé le plus proche ;
- Ranger les produits inflammables hors de portée des enfants.



Les travaux dangereux dans l'agriculture et la foresterie

LA MANIPULATION DE PRODUITS AGROCHIMIQUES

Identification des produits agrochimiques



Herbicides

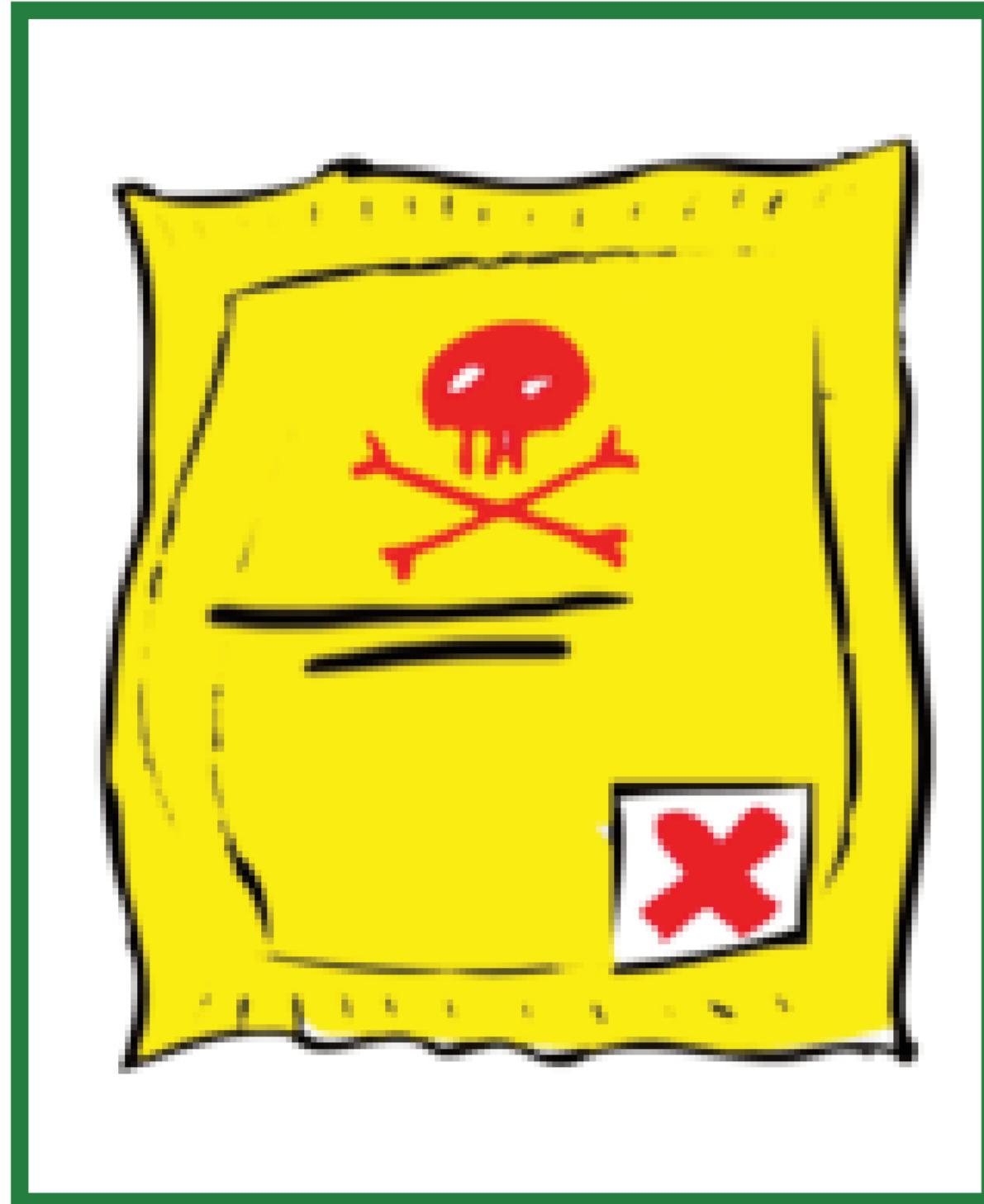

Fongicides



Insecticides



Engrais chimiques

Activités liées à la manipulation des produits agrochimiques



La vente de produits agrochimiques



Le transport de produits agrochimiques

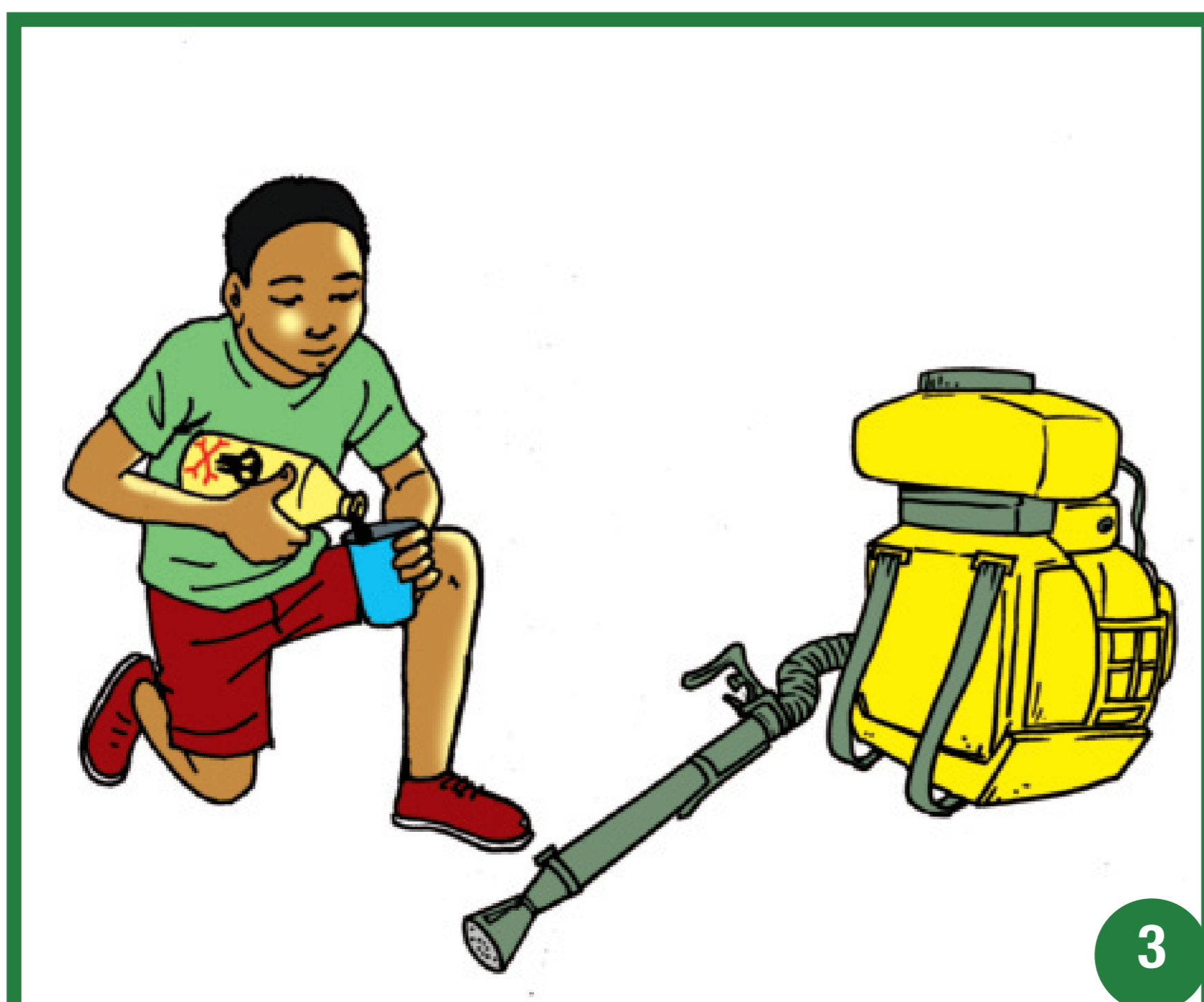

Le dosage de produits agrochimiques



L'application de produits agrochimiques



Les travaux dangereux dans l'agriculture et la foresterie

LA MANIPULATION DE PRODUITS AGROCHIMIQUES

Description des risques

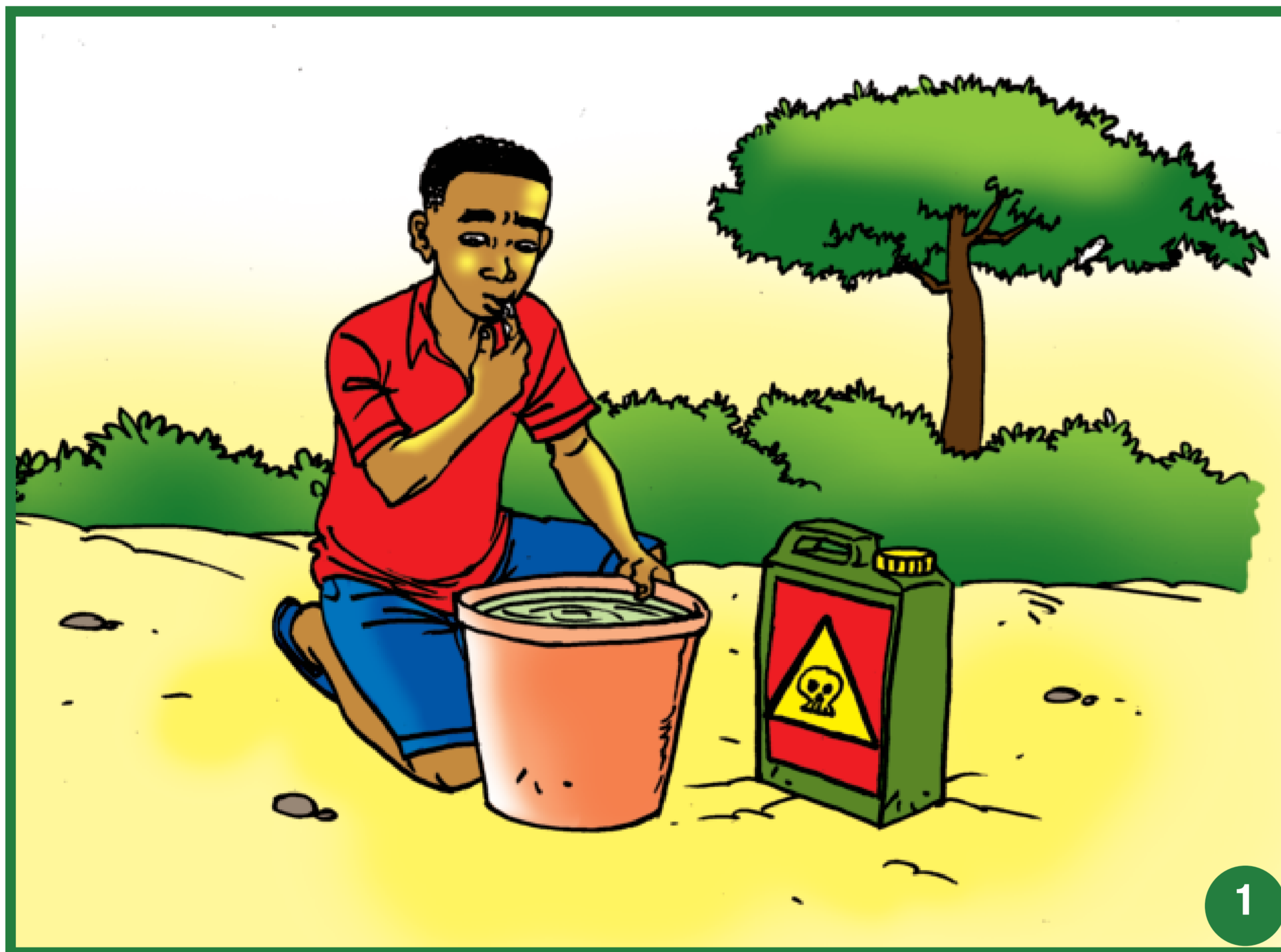

- Goûter, sentir, utiliser les produits agrochimiques sans protection crée un risque d'intoxication ;
- Les produits agrochimiques conservés dans la cuisine peuvent être confondus au sel et contaminer les aliments ;
- L'inhalation des produits agrochimiques conservés dans les lieux de vie peut contaminer les occupants ;
- La réutilisation des contenants des produits à des fins domestiques peut provoquer une intoxication ;
- Le contact des produits agrochimiques avec les yeux, la bouche, le nez, peut provoquer des brûlures, irritations, etc....



Les travaux dangereux dans l'agriculture et la foresterie

LA MANIPULATION DE PRODUITS AGROCHIMIQUES

Conséquences

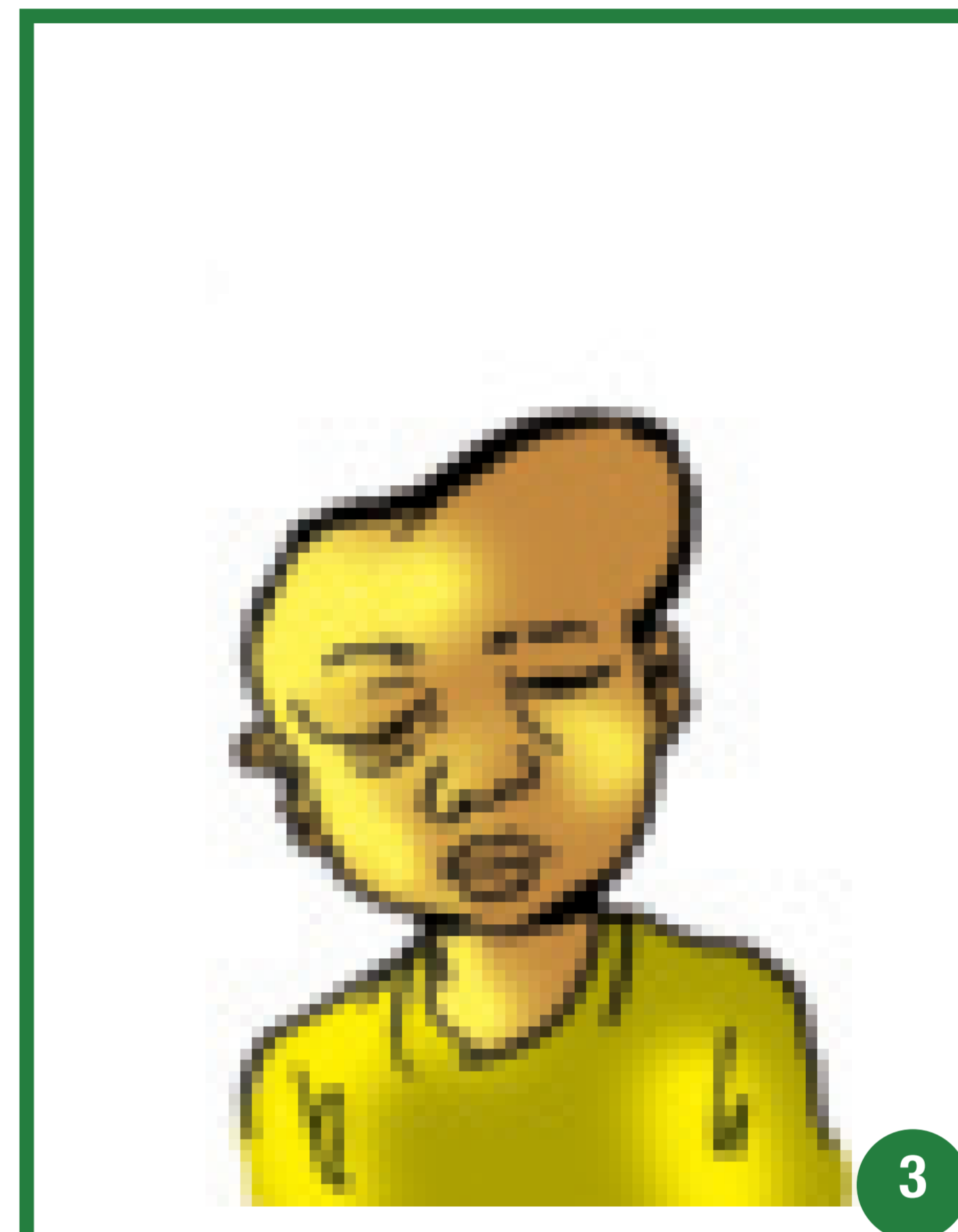
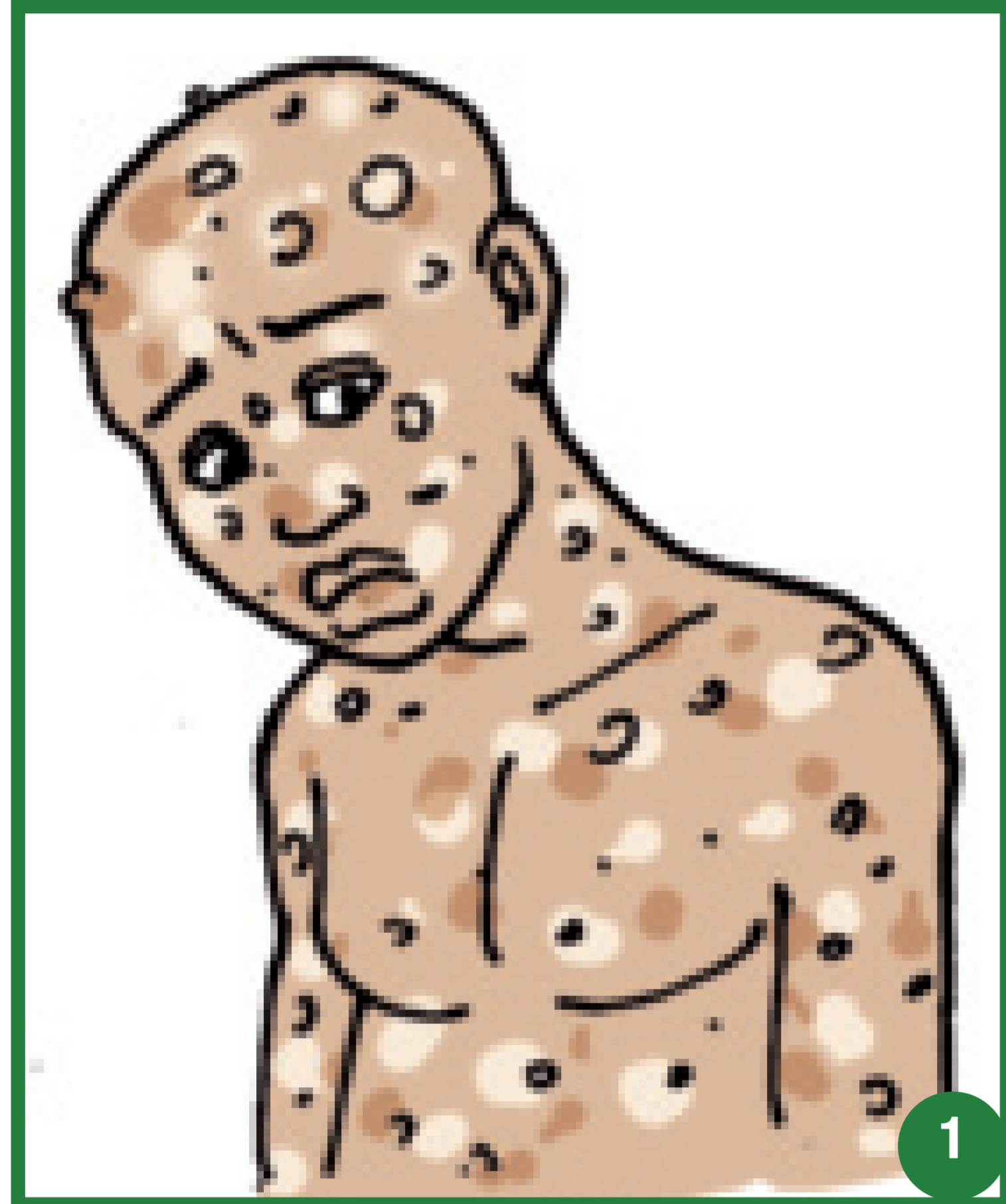

• Problèmes cutanés (brûlures, picotement), visuels, respiratoires (asthme) sont observés chez les enfants qui ont été exposés aux produits agrochimiques :

• Vomissement et diarrhée ;

• Malformation congénitale (enfants déformés en raison de l'exposition des parents à des produits agro-pharmaceutiques toxiques avant la conception de l'enfant ou durant ; la grossesse) ;

• Stérilité (incapacité à avoir des enfants) ;

• Handicap (trouble de la vue) ;

• Destruction du foie ;

• Cancers ;

• Impuissance sexuelle (incapacité à avoir des relations sexuelles) ;

• Mort...

Les travaux dangereux dans l'agriculture et la foresterie

LA MANIPULATION DE PRODUITS AGROCHIMIQUES

Bonnes pratiques adressées aux adultes

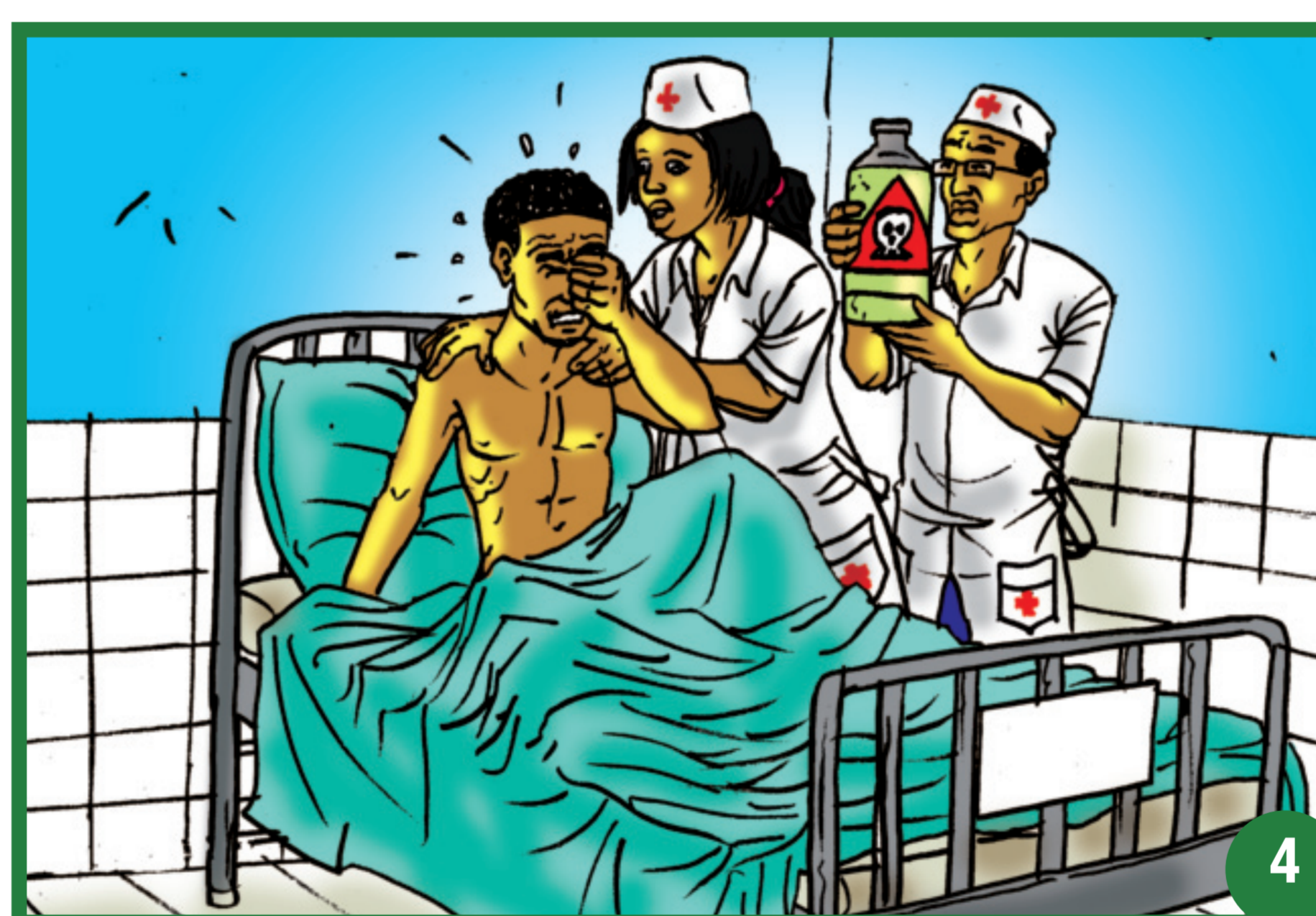
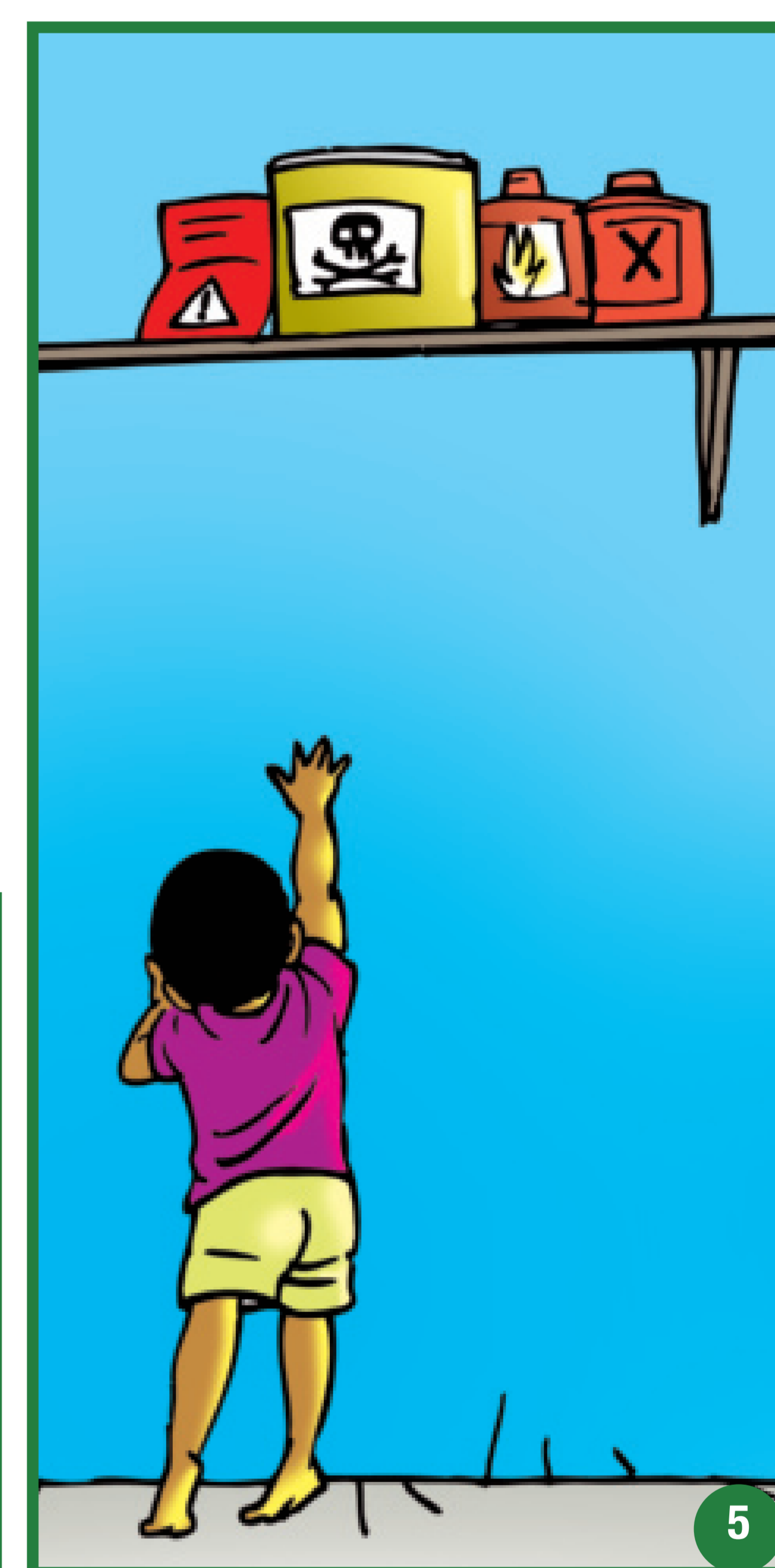

- Lire attentivement la notice d'utilisation du produit agrochimiques (conditions d'utilisation, date de péremption...);
- Les enfants et les femmes enceintes ne doivent pas rester dans une plantation durant la pulvérisation et ne doivent être admis dans la plantation qu'à l'expiration du délai de sécurité prévu dans la notice d'utilisation du produit ;
- Les contenants de produits agrochimiques doivent être collectés par les entreprises de vente en collaboration avec les coopératives ;
- Chaque communauté doit disposer d'un agent formé aux premiers secours ;
- En cas d'accident, conduire la victime au centre de santé le plus proche en emportant avec soi l'emballage du produit agrochimique ;
- Empêcher tout contact des enfants et autres personnes vulnérables avec les produits agrochimiques.

Les travaux dangereux dans l'agriculture et la foresterie

LA CHASSE AUX GIBIERS AVEC UNE ARME

Description des risques



- Mauvaise visibilité au cours des parties de chasse entraînant un risque de confusion entre gibier et être humain ;
- Climat d'insécurité causé par la présence des chasseurs avec des fusils qui mettent potentiellement en danger la vie d'autres personnes ;
- Fréquences élevées des accidents de chasses ;
- Risque de destruction de la faune sauvage et de la nature.

Conséquences

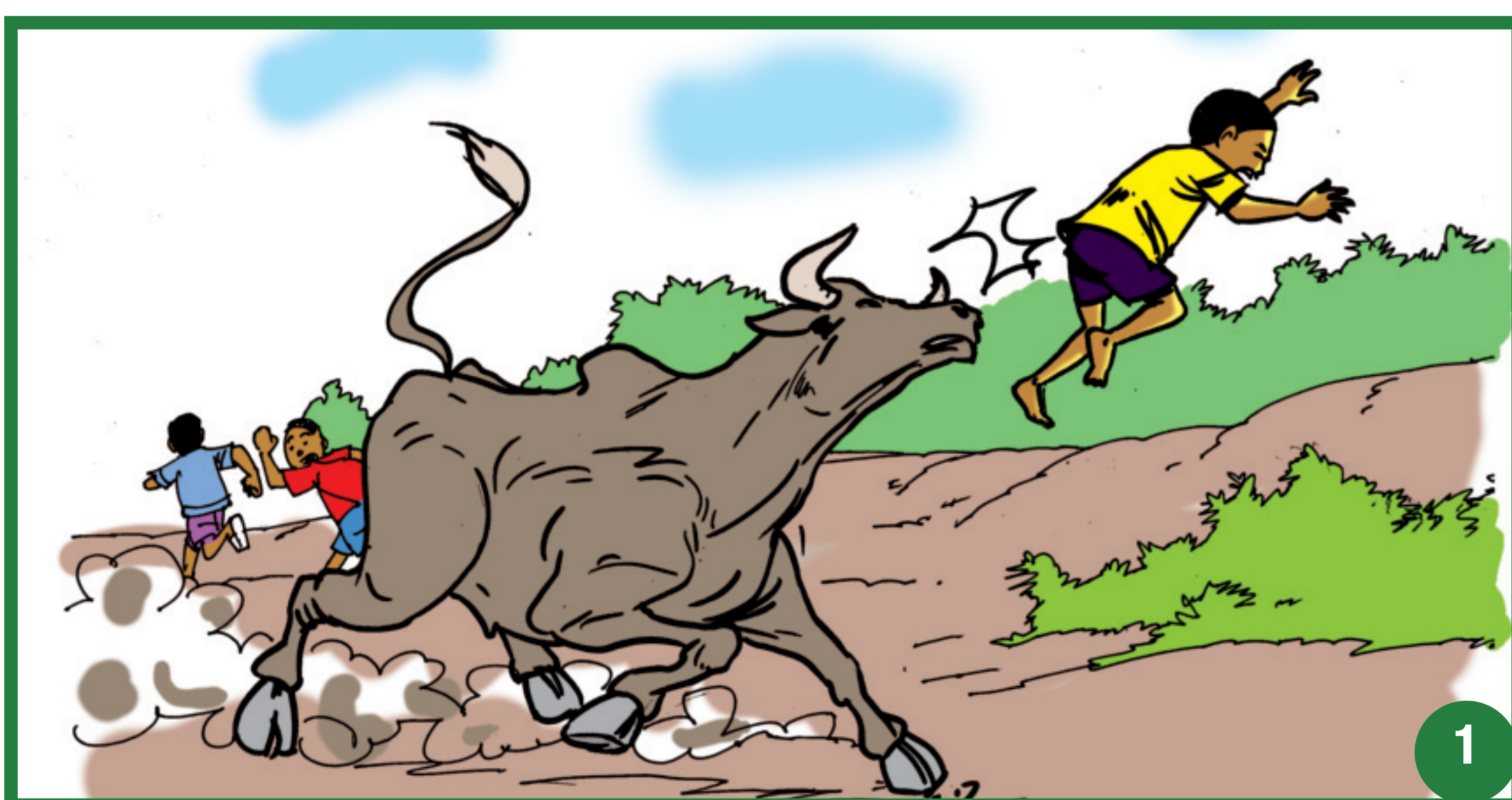

- Graves blessures ;
- Morsures de serpents et autres reptiles ;
- Piqûres d'insectes ;
- Attaque d'animaux sauvages ;
- Destruction et/ou atteinte de la biodiversité
- Mort.



Les travaux dangereux dans l'agriculture et la foresterie

LA CONDUITE D'ENGINS MOTORISÉS

Description des risques

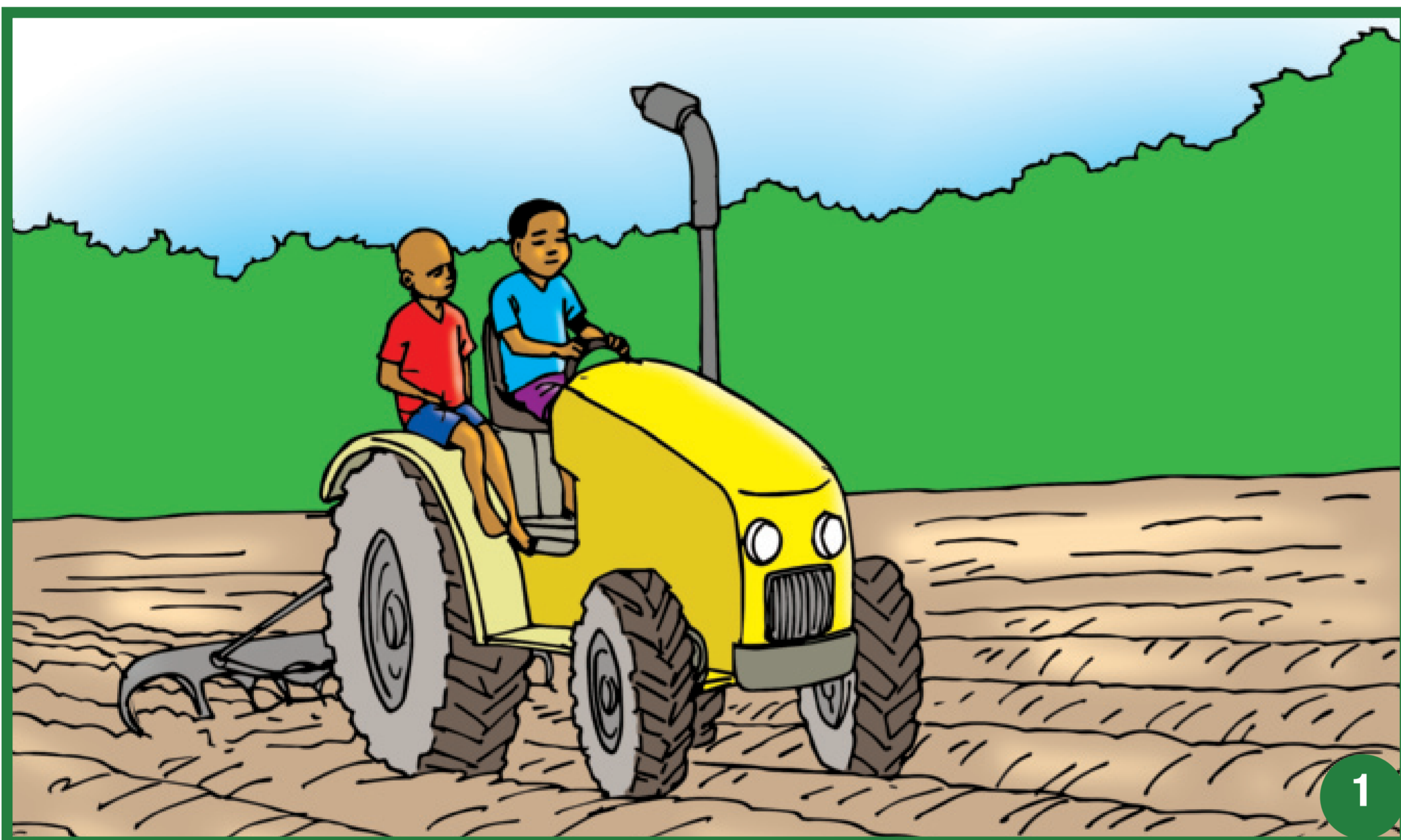

- Risque d'accident avec d'autres engins ;
- Inexpérience du conducteur ;
- Risque lié à l'état de l'engin motorisé ;



- Mauvaise visibilité (brouillards, pluies, poussières...) ;
- Conduite en état de fatigue ou de somnolence...

Conséquences



- Accident ;
- Blessure ;

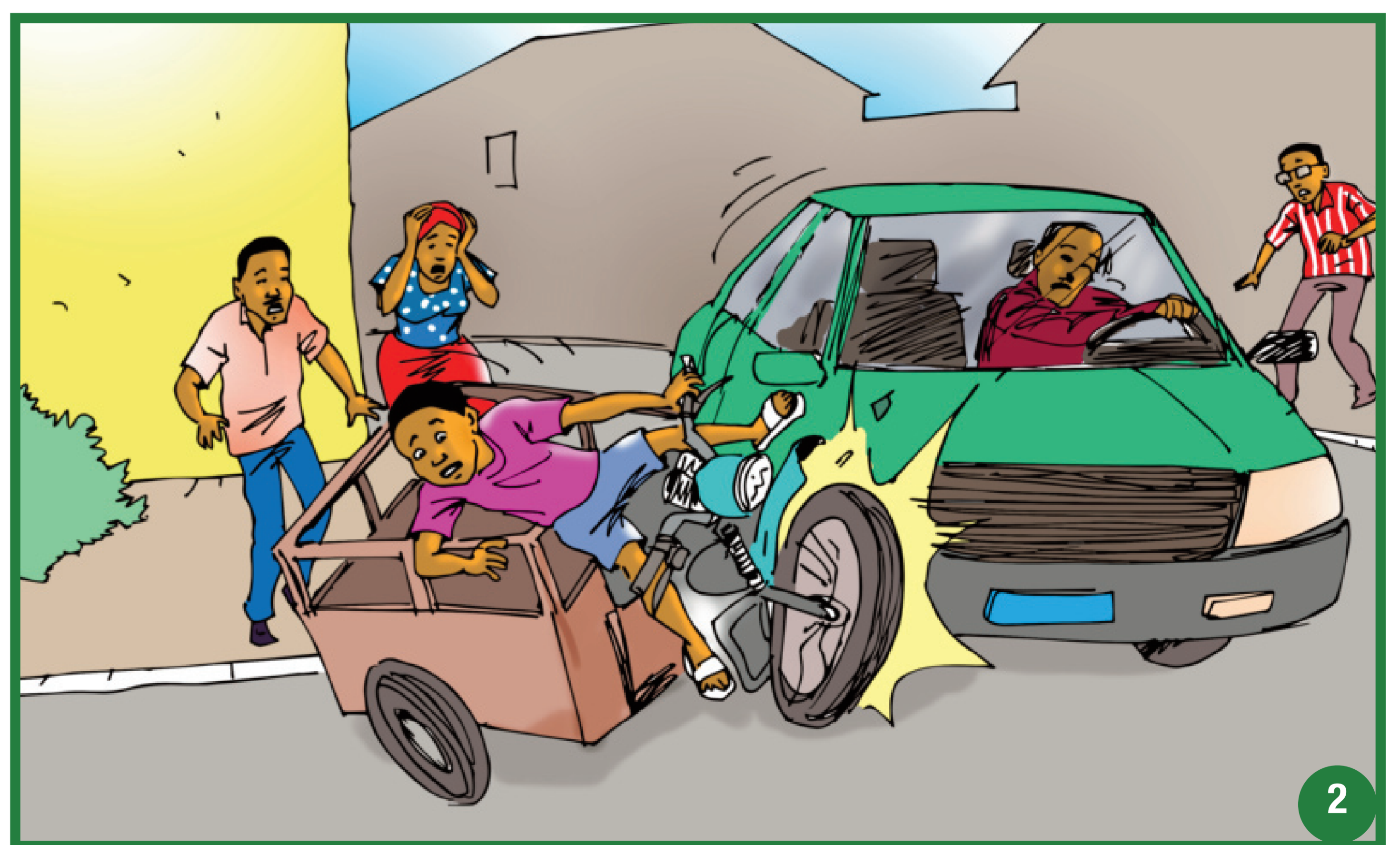

- Sanction pénale ;
- Mort.



Les travaux dangereux dans l'agriculture et la foresterie

LA CONDUITE D'ENGINS MOTORISÉS

Bonnes pratiques adressées aux adultes

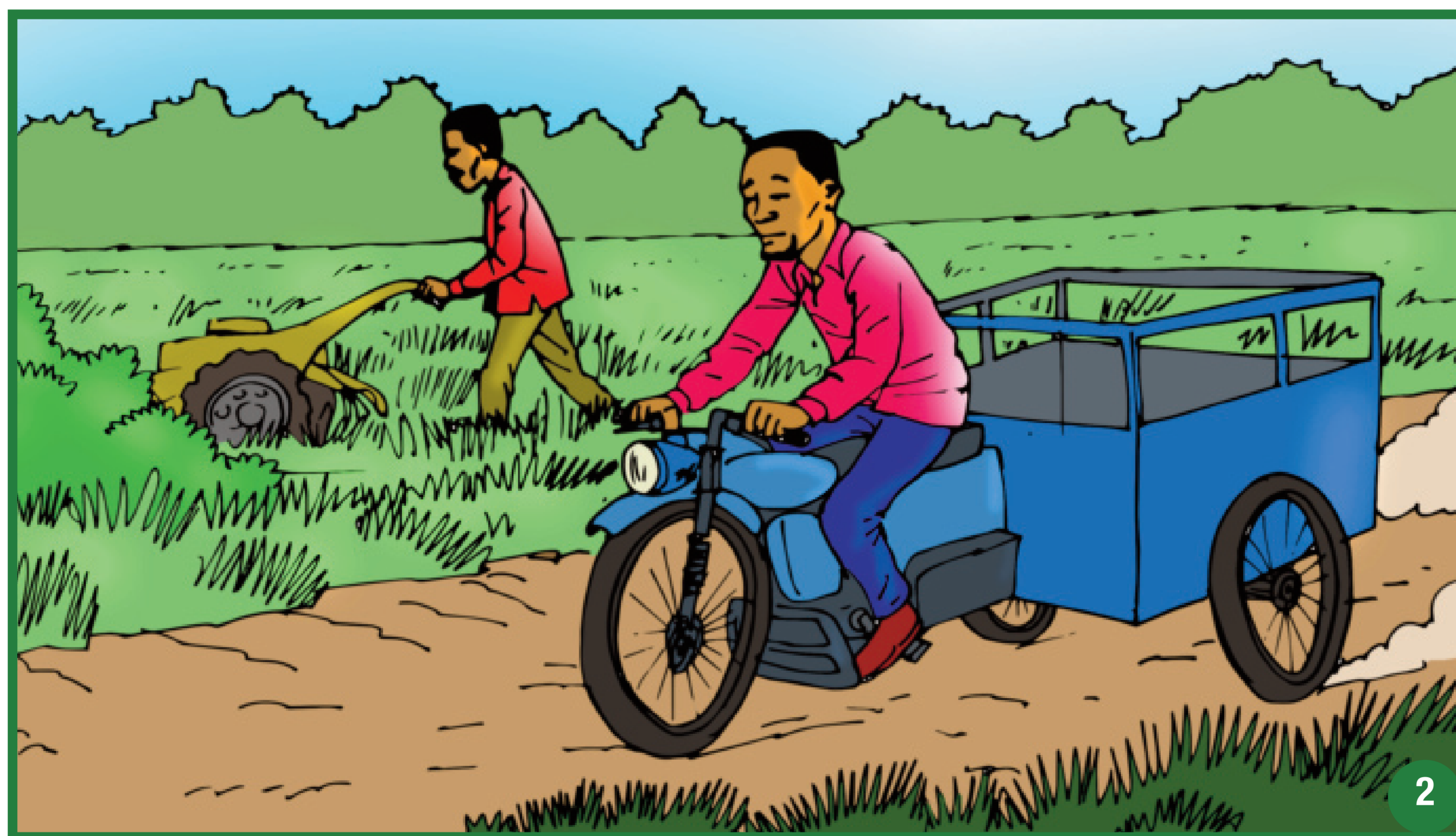
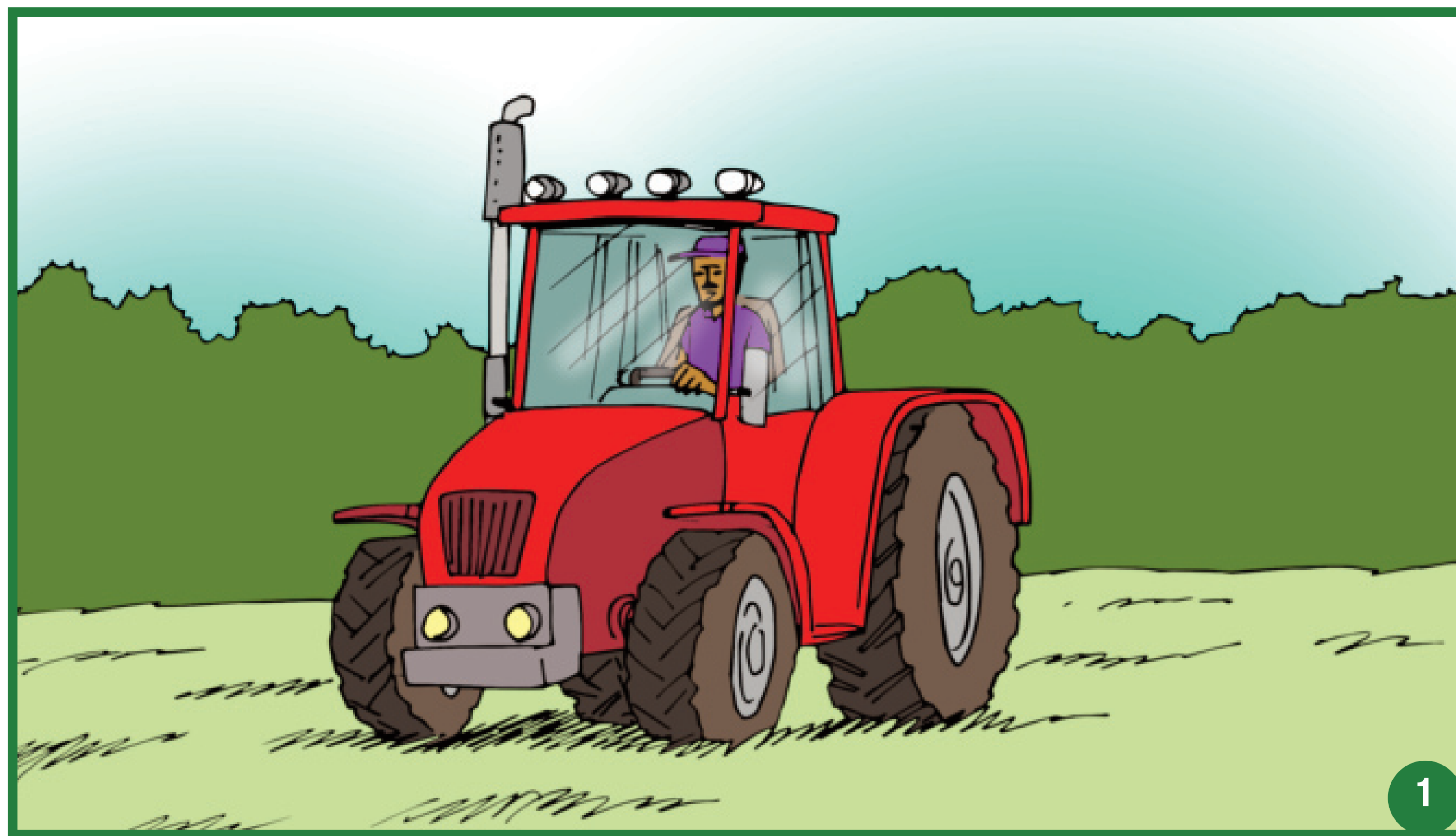

- Vérifier les sources possibles de vibration des engins motorisés (état du siège, pneumatiques) ;
- Privilégier un siège assez confortable et réglable et porter une ceinture lombaire au besoin ;
- Réduire la vitesse en zones difficiles ;
- Alternier les activités afin d'éviter de longues périodes de conduite d'engin ;
- Entretenir les abords et les voies d'accès aux parcelles pour limiter la création de trous ;
- Adopter des méthodes culturelles qui limitent l'utilisation excessive d'engins motorisés ;
- Identifier tout matériel vétuste et le renouveler en priorité ;
- Assurer une maintenance régulière de l'engin motorisé (pression des pneumatiques, vérification des suspensions) ;
- Tenir les engins hors de la portée des enfants ;
- Ne pas boire et conduire ;



Les travaux dangereux dans l'agriculture et la foresterie

LE PORT DE CHARGES LOURDES

Description des risques

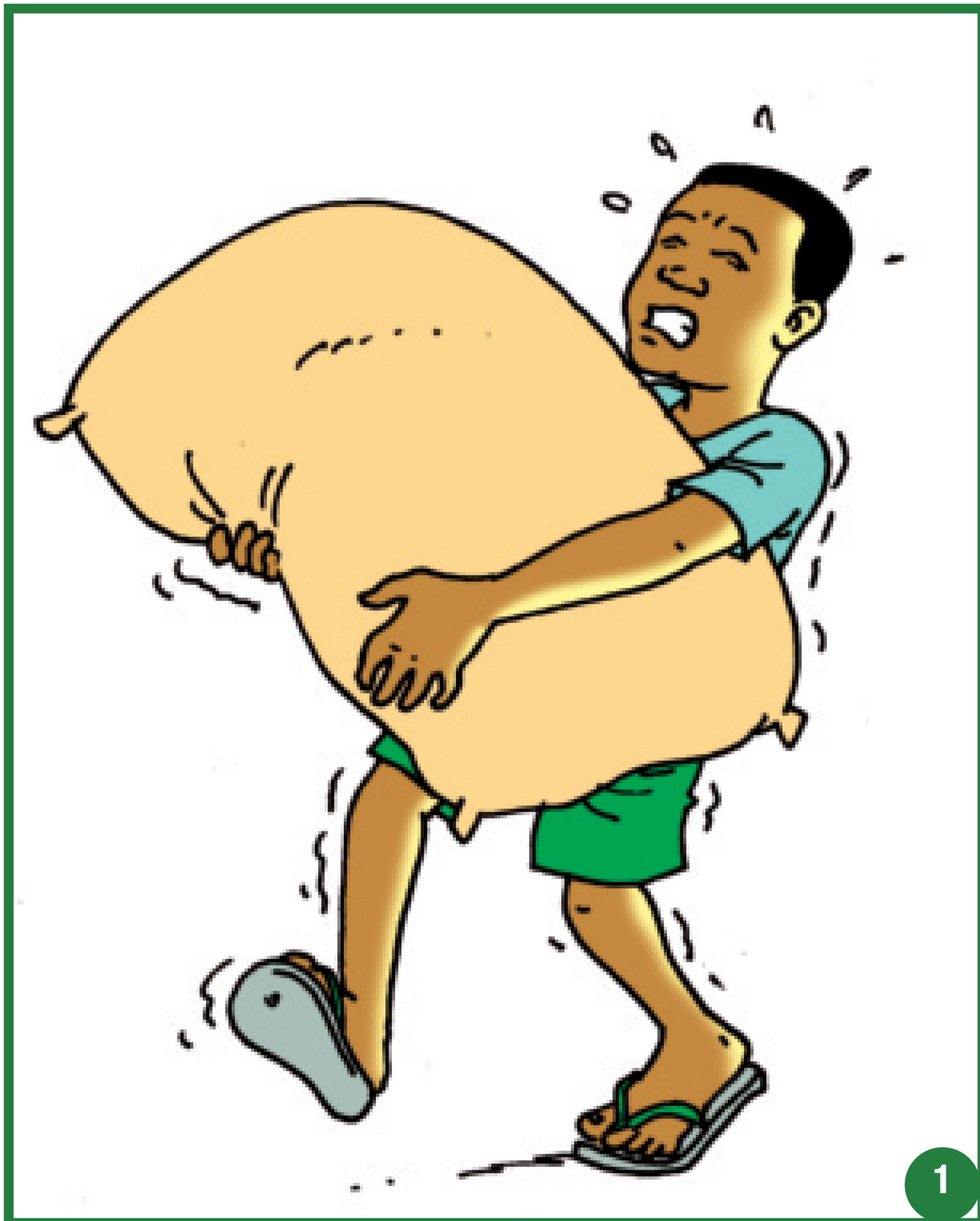

- Élévation des charges trop lourdes par dessus les épaules ;
- Élévation des charges qui ne disposent pas de poignée telle que les sacs de cacao ;
- Port des charges lourdes et encombrantes;
- Port des charges dans un endroit mouillé pouvant provoquer la chute ;
- Manque de force pour soulever ou porter des charges en raison de l'âge ou de la maladie ;
- Saisie d'une charge lancée ou déplacement rapide pour éviter la chute de la charge...



Les travaux dangereux dans l'agriculture et la foresterie

LE PORT DE CHARGES LOURDES

Conséquences

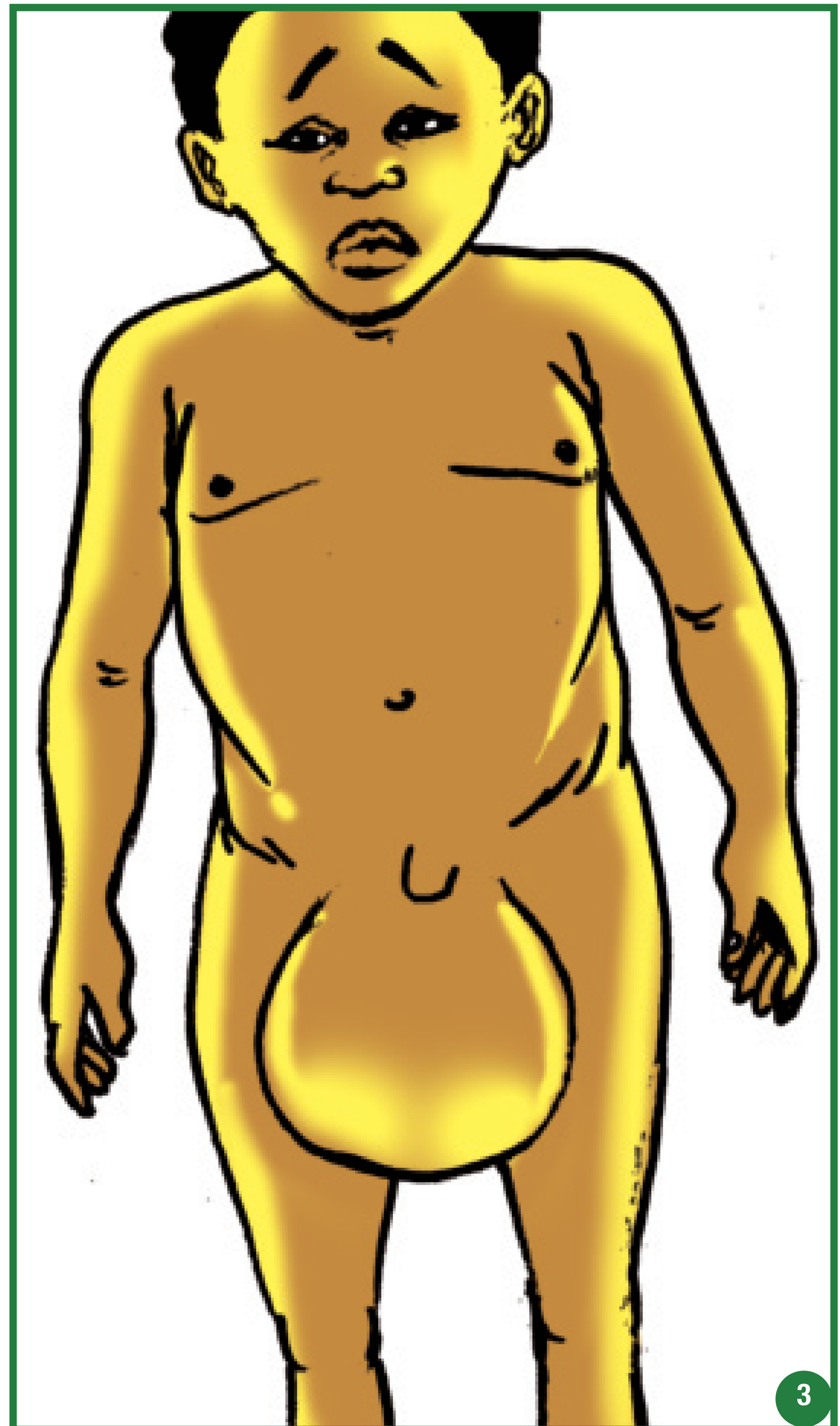
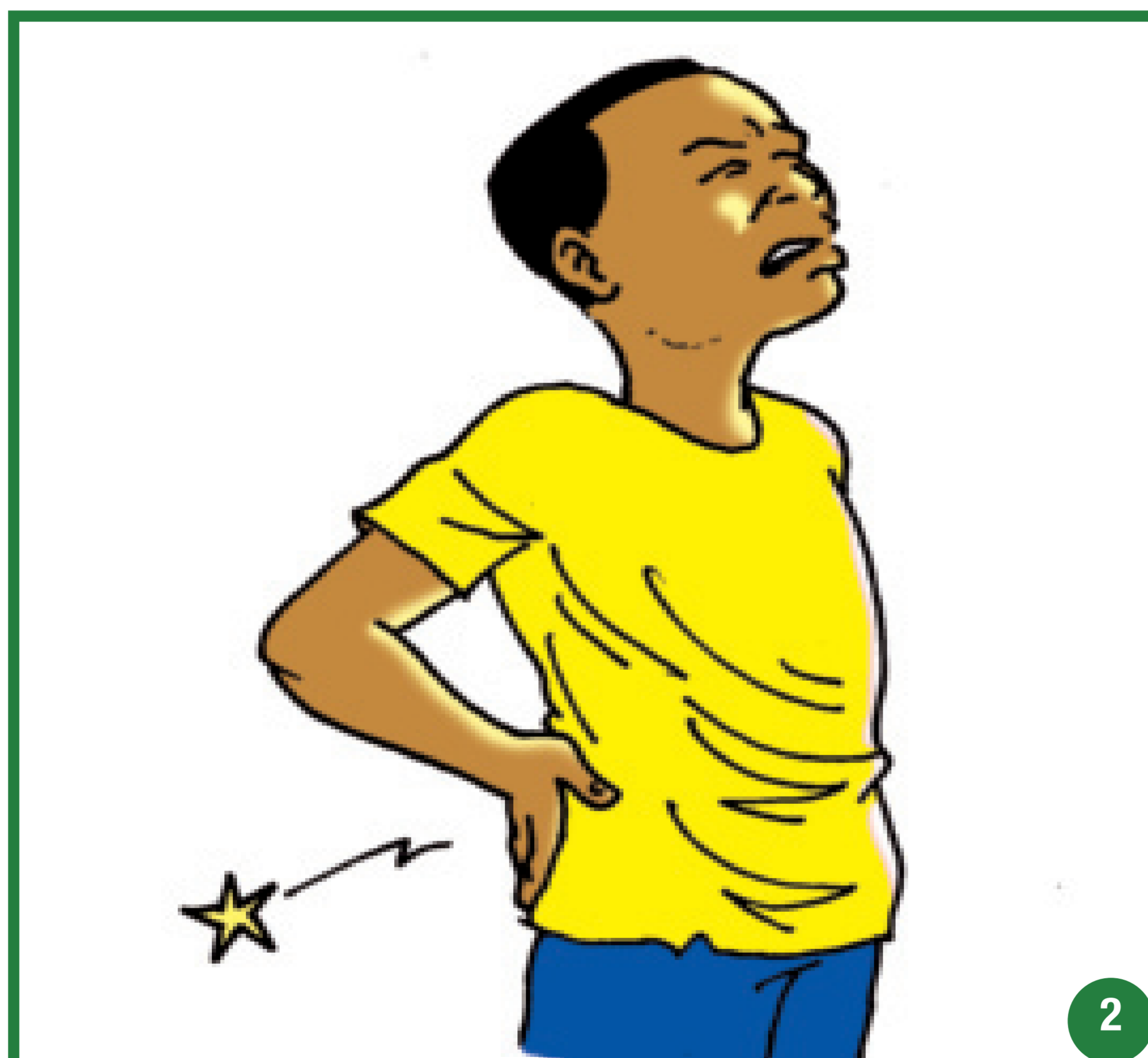
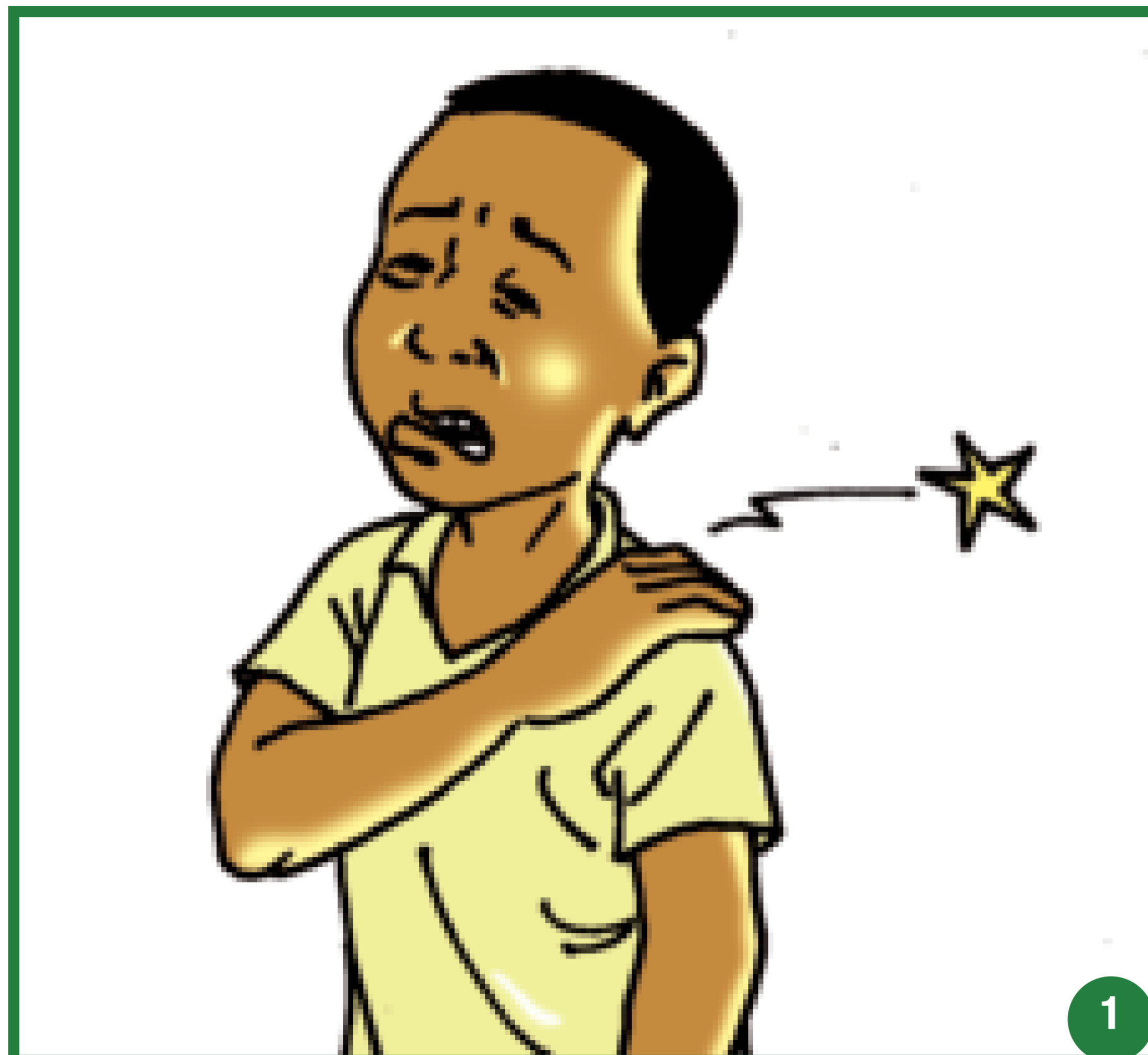

- Traumatisme des muscles (cou, dos, épaules) ;
- Douleurs corporelles, contusions, blessures et traumatismes y compris les fractures résultant des chutes ;
- Développement d'hernie ;
- Croissance compromise (colonne vertébrale)...



Les travaux dangereux dans l'agriculture et la foresterie

LE PORT DE CHARGES LOURDES

Bonnes pratiques de port de charges



- Éviter de déplacer les charges inutilement ;
- Ne soulever que des charges pour lesquelles on n'a pas besoin de se faire aider ;
- Réduire ou solliciter l'aide d'une tierce personne si la charge est trop lourde ;

- Poser un coussinet sur la tête avant de porter la charge ;
- Se reposer de temps en temps quand on porte une charge lourde sur une longue distance ;
- Ne pas mettre les charges sur la tête des enfants...



Les travaux dangereux dans l'agriculture et la foresterie

LE PORT DE CHARGES LOURDES

Bonnes pratiques de port de charges

Poids limites pouvant être portés sans danger par les garçons et les filles, véhicules y compris :

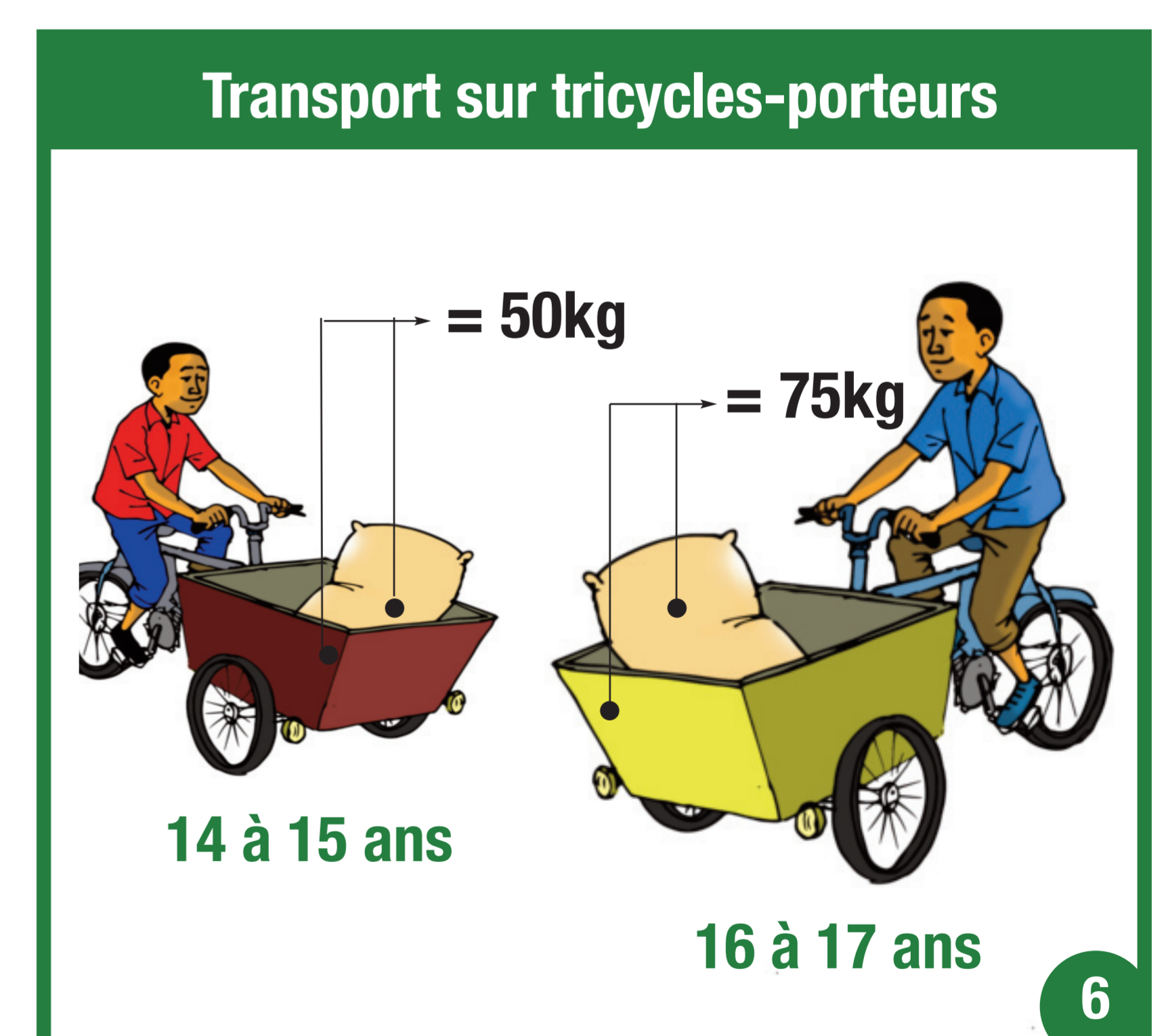
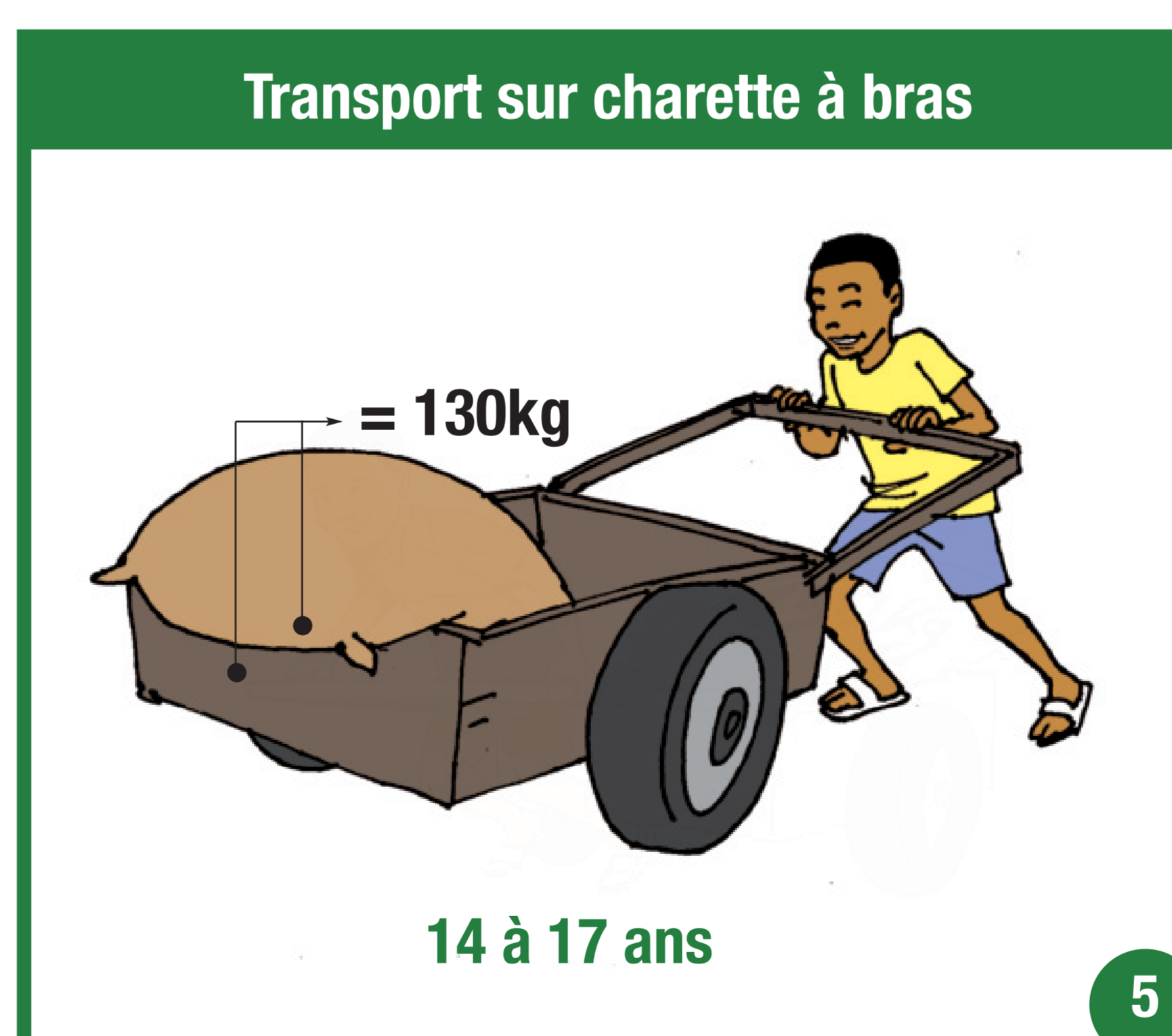
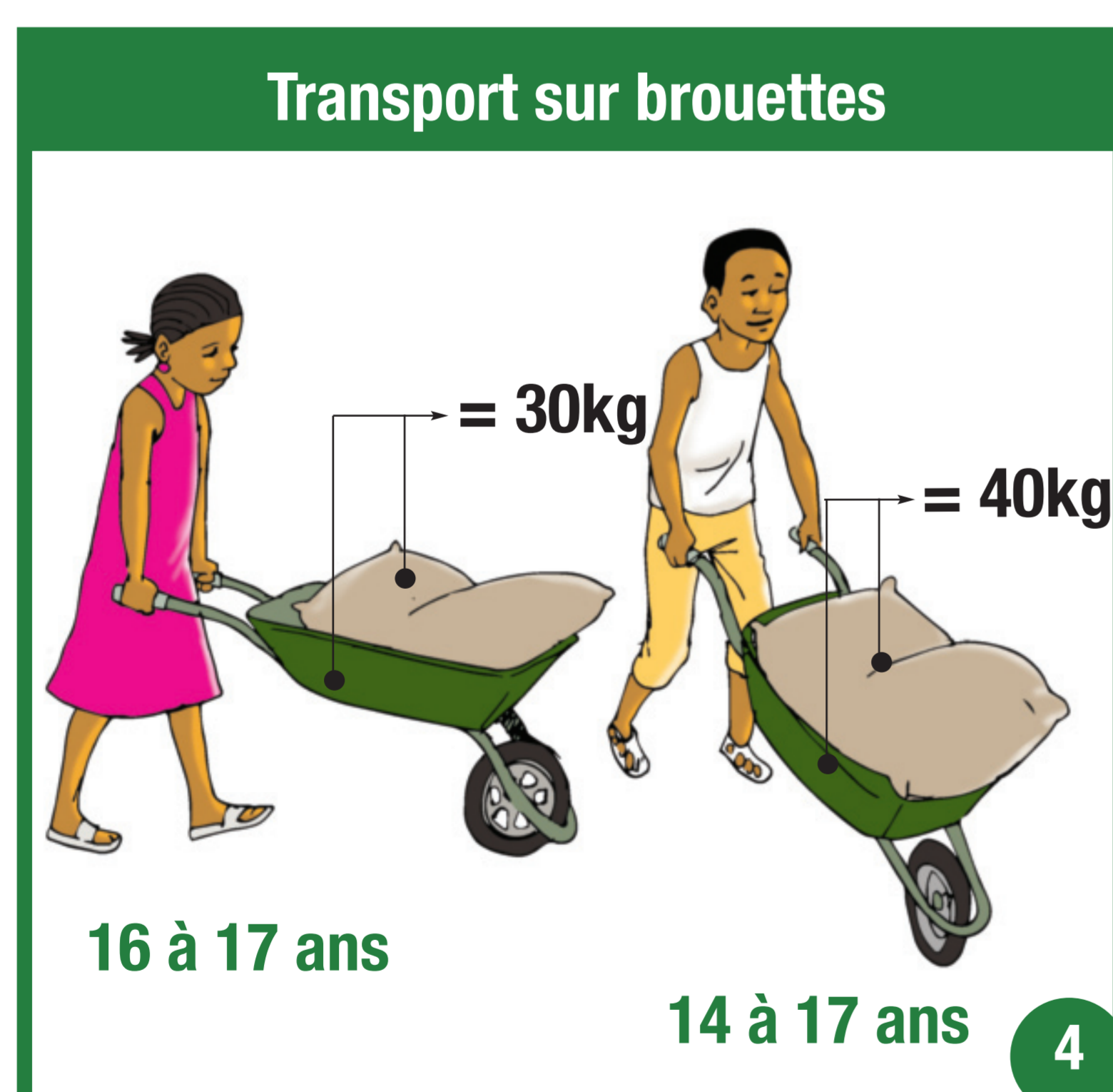
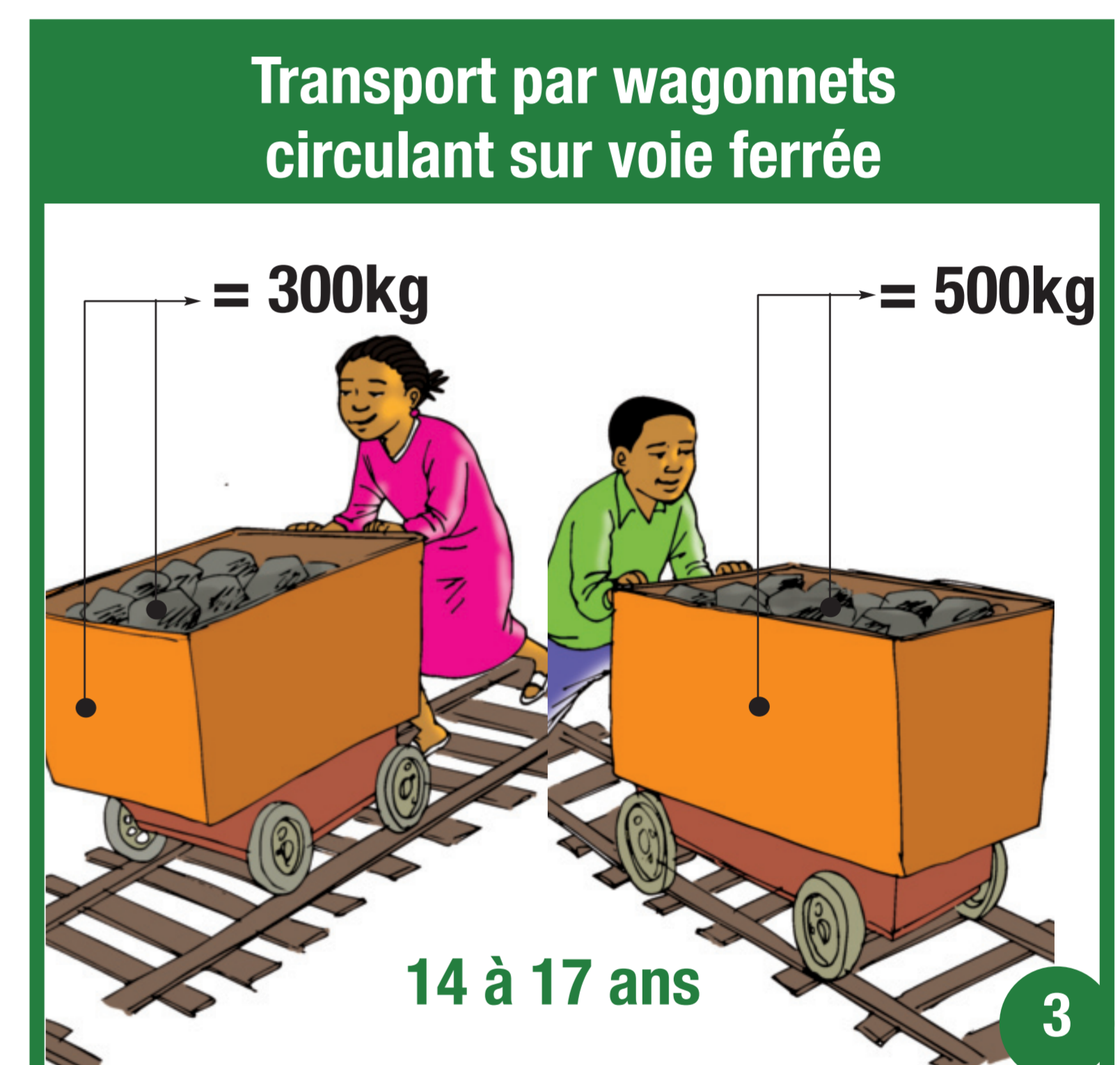
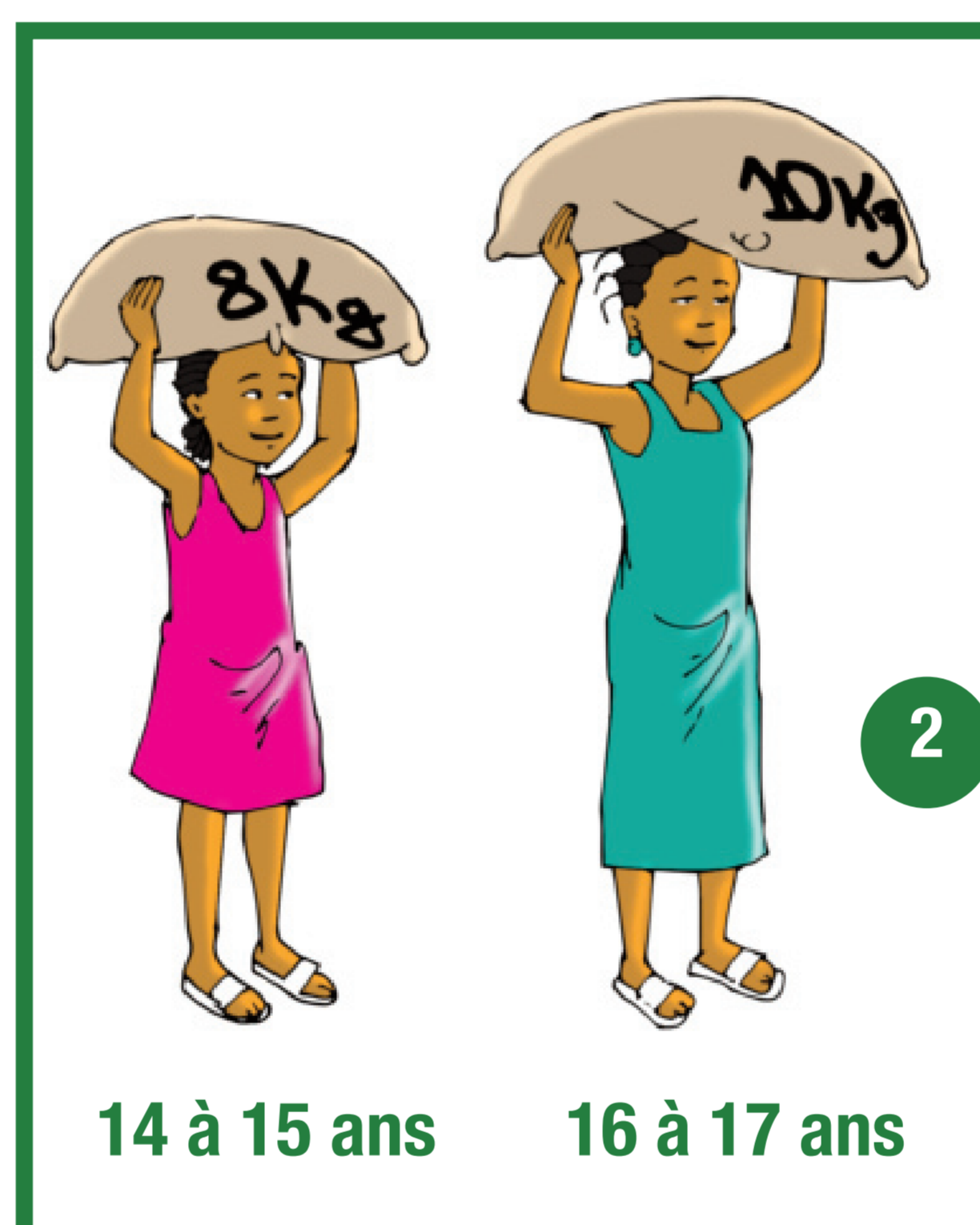
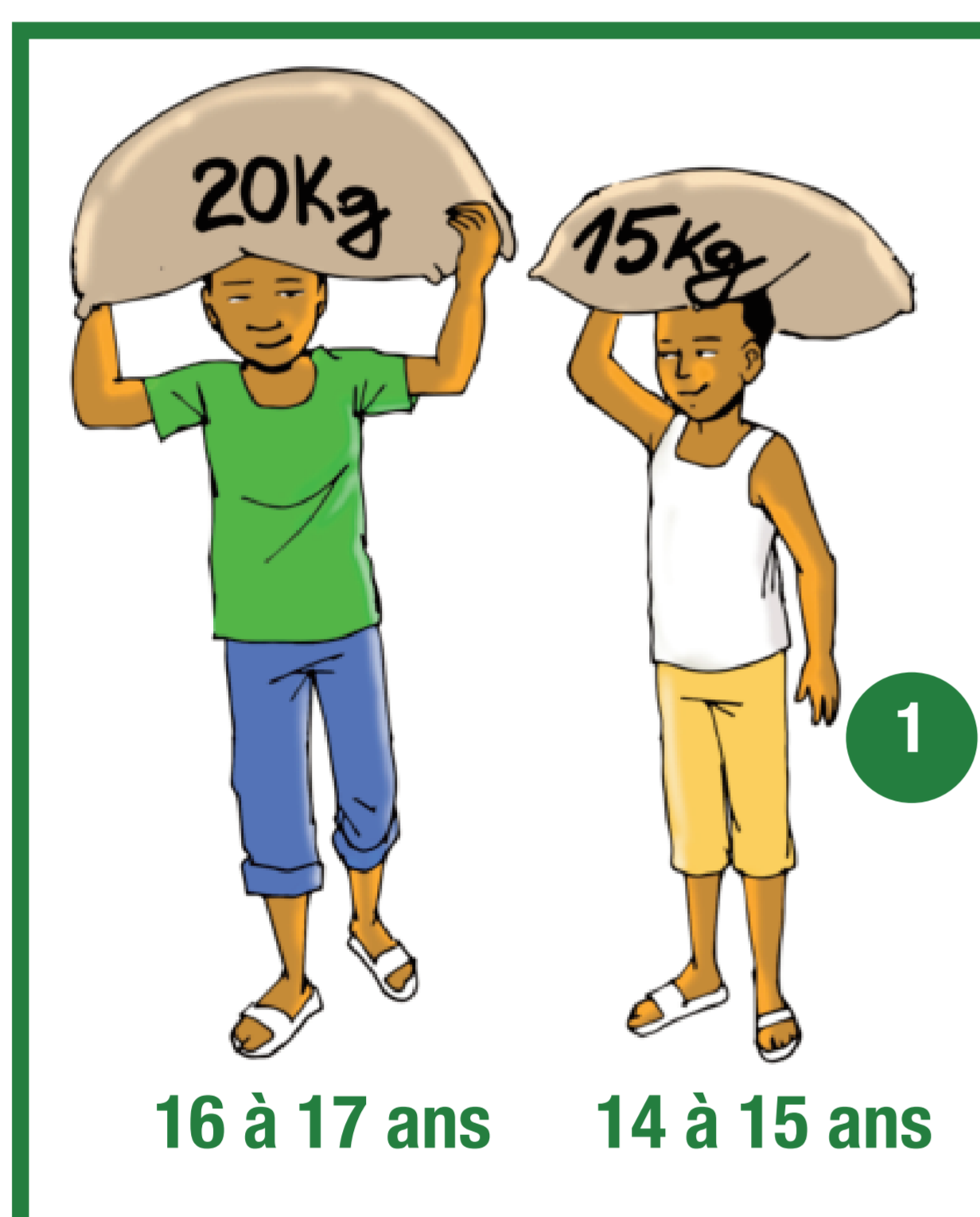



RECOMMANDATIONS GENERALES ADRESSÉES AUX ADULTES

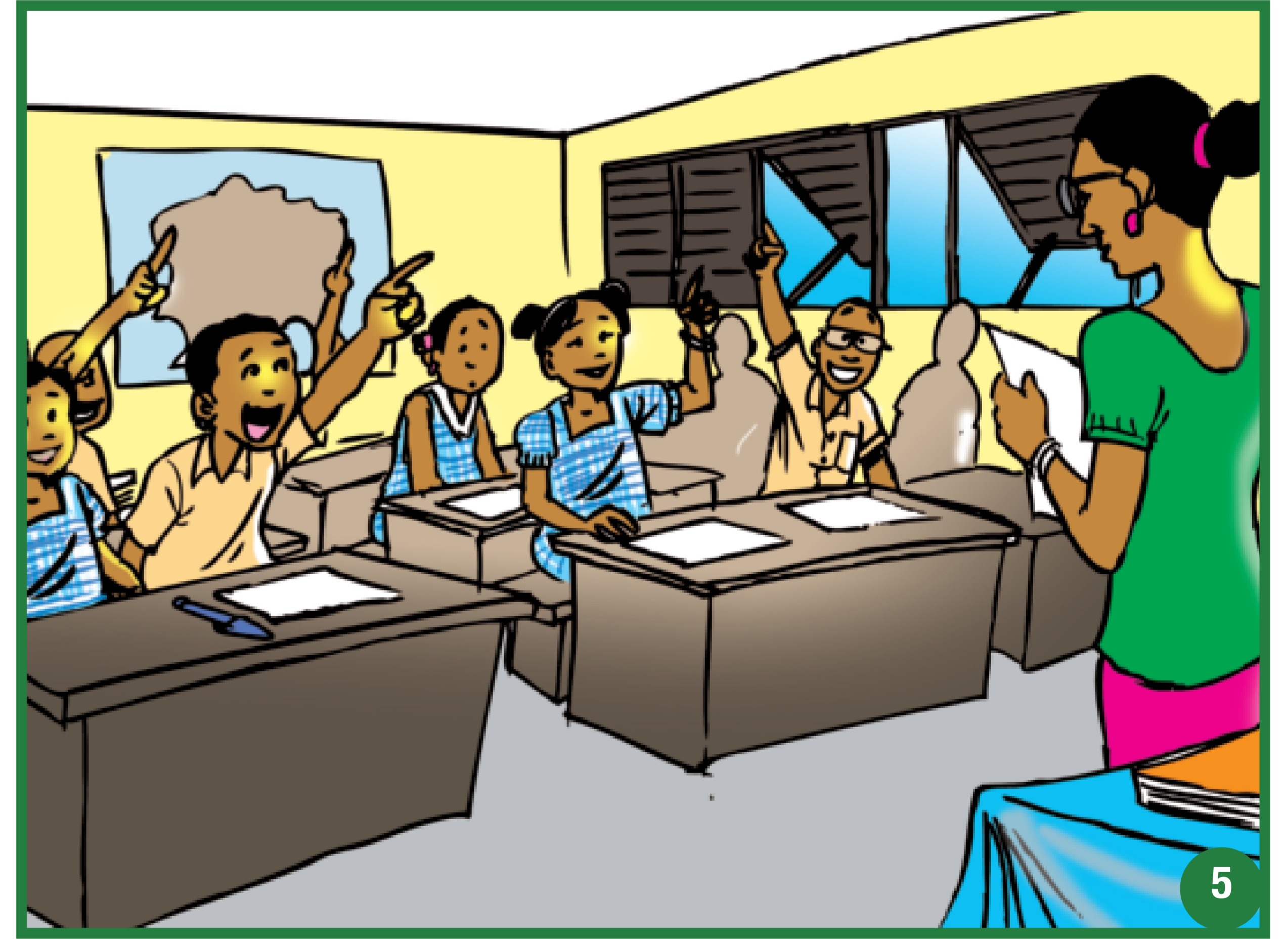
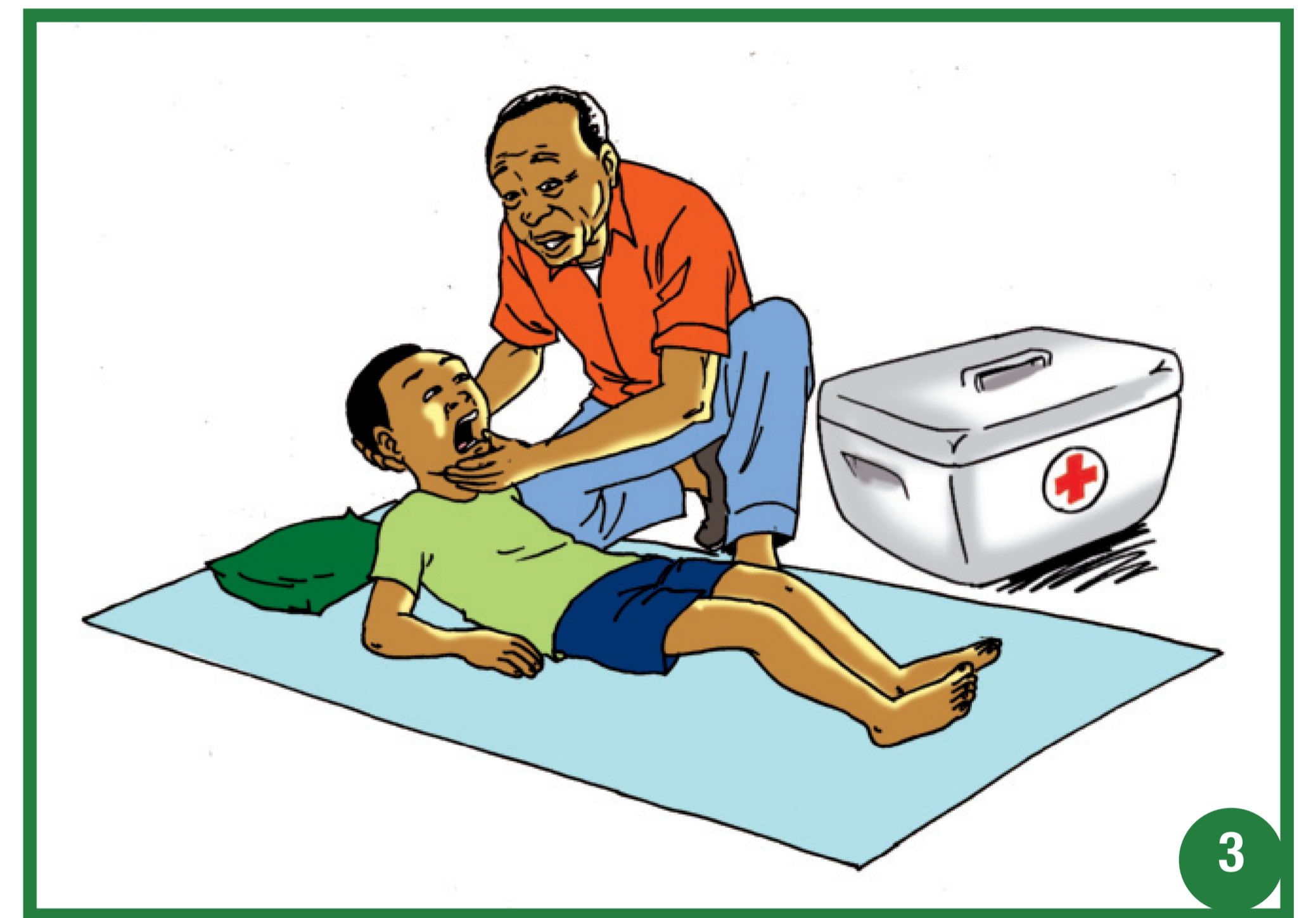

- Les enfants qui aident les parents au champ ne doivent pas être laissés sans surveillance ;
- Tous les enfants accompagnant les parents dans les plantations doivent porter des pantalons, de longues robes, des hauts à manches longues et des paires de bottes ;
- Chaque communauté doit disposer d'une boîte à pharmacie ainsi que d'une personne qui est formée pour assurer les premiers secours en attendant l'évacuation de la victime vers le centre de santé le plus proche ;

- D'une manière générale les enfants de moins de 18 ans, les femmes enceintes ou qui allaitent, les personnes handicapées, les vieillards, les personnes souffrant de maladies chroniques, hépatiques ou rénales et celles souffrant de maladies respiratoires ne doivent pas entreprendre de travaux dangereux...